



避難情報の種類と、とるべき行動

避難情報は、災害の状況に応じて3段階に分けて発表します。どの情報かを確認し、適切な行動をとってください。

危険度	情報の種類	発表時の状況	とるべき行動
低 ↑ ↓ 高	避難準備情報	災害による人的被害の発生する可能性が高まってきている状態。	高齢者、子ども、障がいがある方など、避難に時間を要する方は、早めに自主的な避難行動を開始してください。
	避難勧告	災害による人的被害の発生する可能性が明らかに高まった状態。	すべての住民は指定された避難場所に避難を始めます。
	避難指示	切迫した状況であり、災害による人的被害の発生する可能性が非常に高いと判断された状態。または人的被害が発生した状態。	まだ避難していない住民は直ちに避難します。万一避難する余裕がなければ、命を守る最低限の行動をとります。

●情報伝達の経路

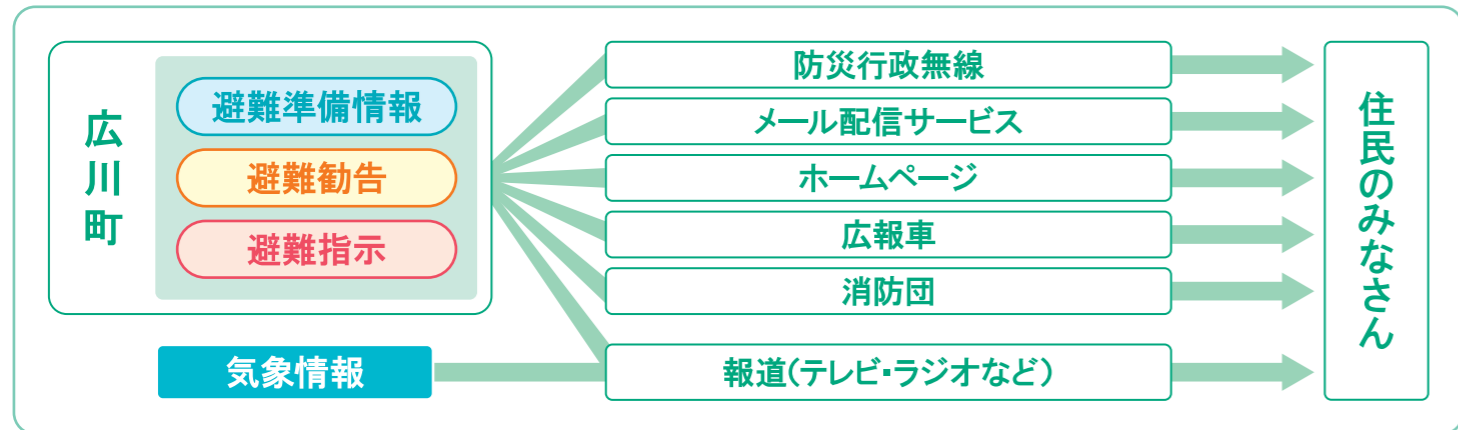

避難の心得

いざという時のために、日頃から避難に必要なものを整理し、避難の手順について話し合っておきましょう。また災害の危険性が想定された場合には、情報を入手して、早めの避難を心がけましょう。

<p>状況により、すばやく避難しましょう 避難情報などが発表されていなくても、雨の状況などから判断し、自主的に避難しましょう。</p>	<p>家族には連絡メモを残そう 外出中の家族には、「どこどこへ避難する」といったようなメモを残しておくといいでしょう。</p>
<p>防災メモを持とう 高齢者や子どもは、事前に住所、氏名、連絡先などを記載したメモを用意し、身につけて避難しましょう。</p>	<p>集団で助け合おう 単独での行動は避け、近所の人たちと集団で決められた場所へ避難しましょう。</p>
<p>車での避難は控えて 車は、約30cmの浸水で走行困難になります。車での避難は避けましょう。</p>	<p>安全なルートで避難 避難所への経路は、川べりや地下歩道などは避け、できるだけ安全な広い道を選びましょう。</p>
<p>持ち出し品は最小限に 非常持ち出し品はリュックサックにまとめ、両手が自由に使えるようにしましょう。</p>	<p>避難所では指示に従いましょう 避難所に着いたら、係の人の指示に従い、住所・氏名を報告しましょう。</p>

! ため池の決壊(こんなときは要注意)

大雨のとき

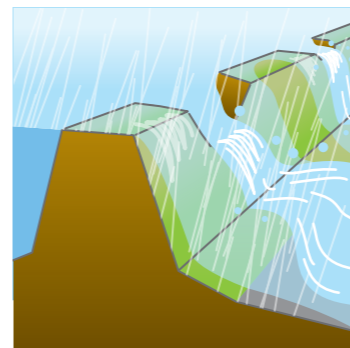

大雨のとき、ため池の水位が上昇し堤防を越えた水の勢いによって堤防が浸食され、決壊することがあります。竹や流木が洪水吐の断面を閉塞させると、堤防を越流しやすくなり、浸食・崩壊の危険性は、一層高くなります。

大地震のとき

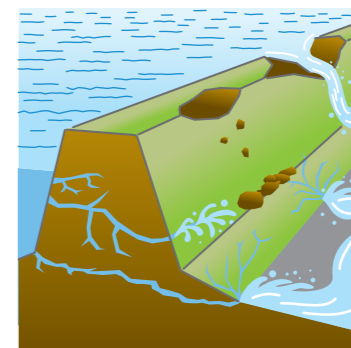

大地震のときに、ため池の堤防が異常な力を受け亀裂が生じたり、地盤の液状化により決壊する危険性があります。比較的小さな地震でも、堤防の内部に生じた亀裂などにより強度が低下し、水圧に耐えきれず決壊に到ることがあるので注意が必要です。



ため池の異常に気付いたら、すぐに緊急時連絡先へ通報してください!

緊急時
連絡先

警 消 防 …………… 119
広川町役場 … 0737-63-1122(代)

いざというときに備えて

●非常持ち出し品チェックリスト

避難が必要になった場合に備えて、非常持ち出し品を準備しましょう。リュックサックなどにまとめて、いつでも持ち出せる場所に保管しておくといいでしょう。



食品・水	救急・安全関係	貴重品
<input type="checkbox"/> 飲料水(500mlペットボトル程度)	<input type="checkbox"/> ヘルメット(防災ずきん)	<input type="checkbox"/> 現金 <input type="checkbox"/>
<input type="checkbox"/> 乾パン・クラッカー・缶詰など、火を通さなくても食べられる物	<input type="checkbox"/> 救急医薬品(ばんそうこう・傷薬・包帯)	<input type="checkbox"/> 預貯金通帳、印鑑 <input type="checkbox"/>
<input type="checkbox"/>	<input type="checkbox"/> 病人やお年寄りの常備薬	<input type="checkbox"/> 権利証書 <input type="checkbox"/>
<input type="checkbox"/>	<input type="checkbox"/>	<input type="checkbox"/> 免許証 <input type="checkbox"/>
<input type="checkbox"/>	<input type="checkbox"/>	<input type="checkbox"/> 健康保険証 <input type="checkbox"/>
日頃から、7日分の食料と飲料水を、非常備蓄品として常備しておきましょう。	<input type="checkbox"/>	<input type="checkbox"/> クレジットカード類 <input type="checkbox"/>
	<input type="checkbox"/>	<input type="checkbox"/> マイナンバーカード <input type="checkbox"/>
	<input type="checkbox"/>	
日用品	衣類など	その他
<input type="checkbox"/> 筆記用具 <input type="checkbox"/> 乾電池など	<input type="checkbox"/> 衣類(下着・上着) <input type="checkbox"/>	<input type="checkbox"/> 洗面用具 <input type="checkbox"/>
<input type="checkbox"/> ろうそく、ライター <input type="checkbox"/>	<input type="checkbox"/> タオル <input type="checkbox"/>	<input type="checkbox"/> (歯ブラシ・石けん) <input type="checkbox"/>
<input type="checkbox"/> ナイフ、缶切り <input type="checkbox"/>	<input type="checkbox"/> 毛布 <input type="checkbox"/>	<input type="checkbox"/> ほ乳びん <input type="checkbox"/>
<input type="checkbox"/> ティッシュペーパー <input type="checkbox"/>	<input type="checkbox"/> 手袋、軍手 <input type="checkbox"/>	<input type="checkbox"/> 紙おむつ <input type="checkbox"/>
<input type="checkbox"/> ビニール袋 <input type="checkbox"/>	<input type="checkbox"/>	<input type="checkbox"/> メガネ <input type="checkbox"/>
<input type="checkbox"/> 懐中電灯 <input type="checkbox"/>	<input type="checkbox"/>	<input type="checkbox"/>
<input type="checkbox"/> 携帯ラジオ <input type="checkbox"/>	<input type="checkbox"/>	<input type="checkbox"/>

●いざというときの連絡先

消防(火事・救急) 119 **警察(事件・事故) 110**

名 称	電話番号	名 称	電話番号
広川町役場	0737-63-1122(代)	湯浅警察署 上中野警察官駐在所	0737-63-6027
湯浅広川消防組合消防本部	0737-64-0119		
湯浅警察署	0737-64-0110		